

RUA MARIA INÁCIA
ESC 1:500

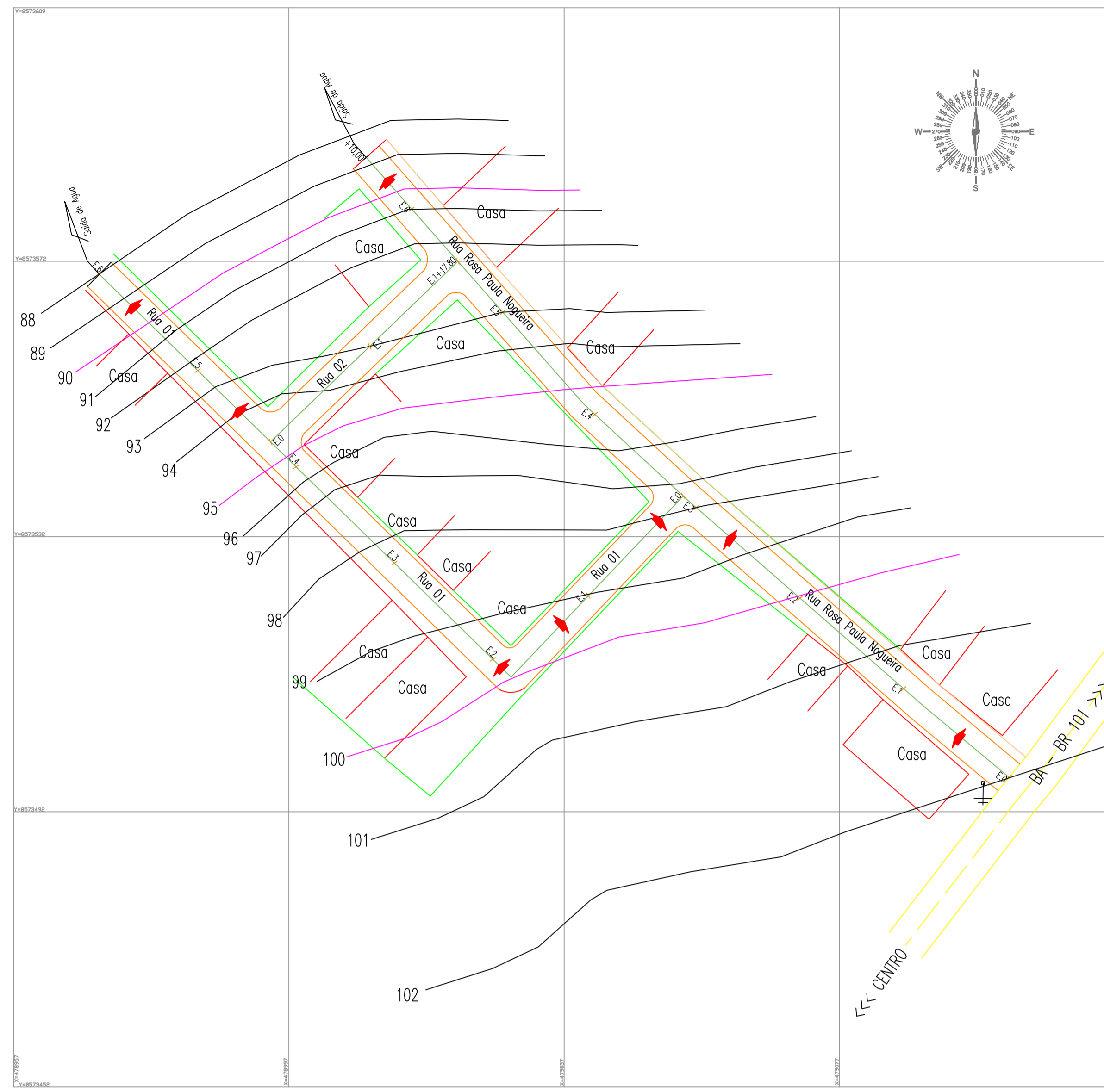

RUA 01 E RUA 02
ESC 1:500

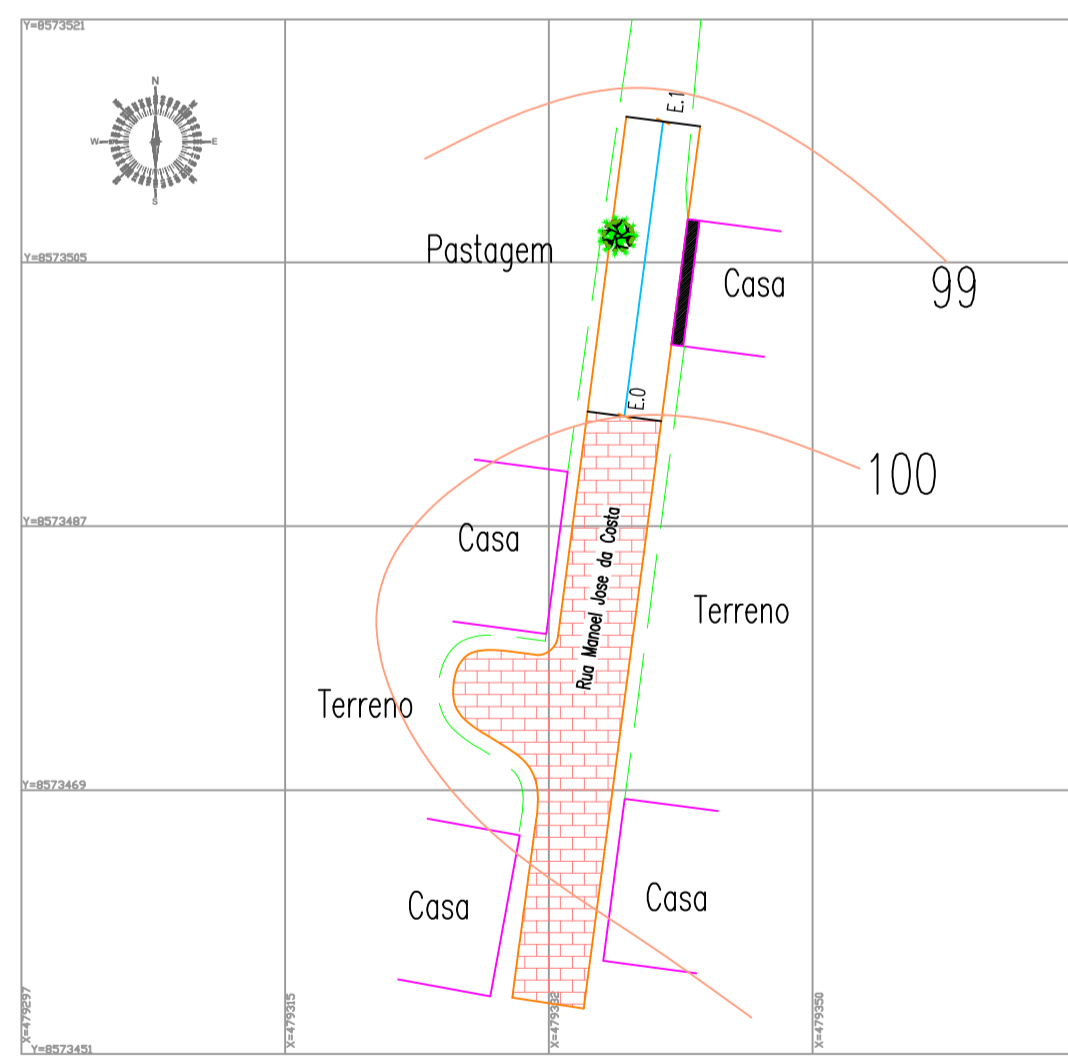

RUA MANOEL JOSÉ DA COSTA
ESC 1:500

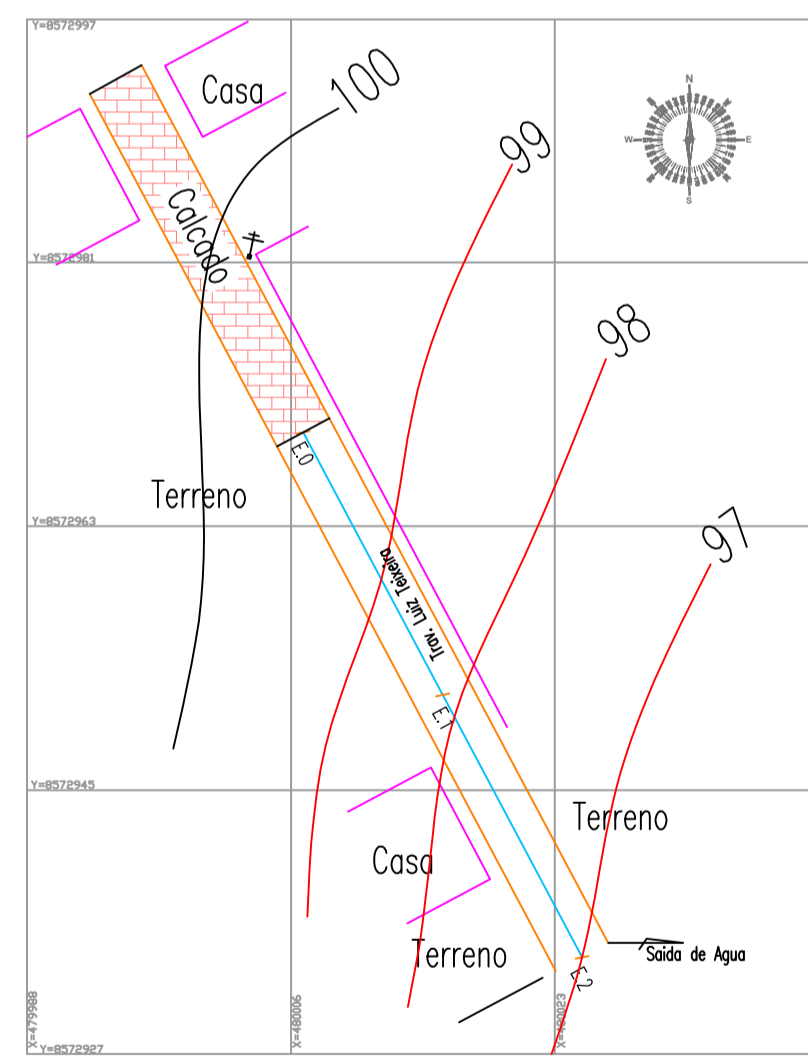

TV. LUIZ TEIXEIRA
ESC 1:500

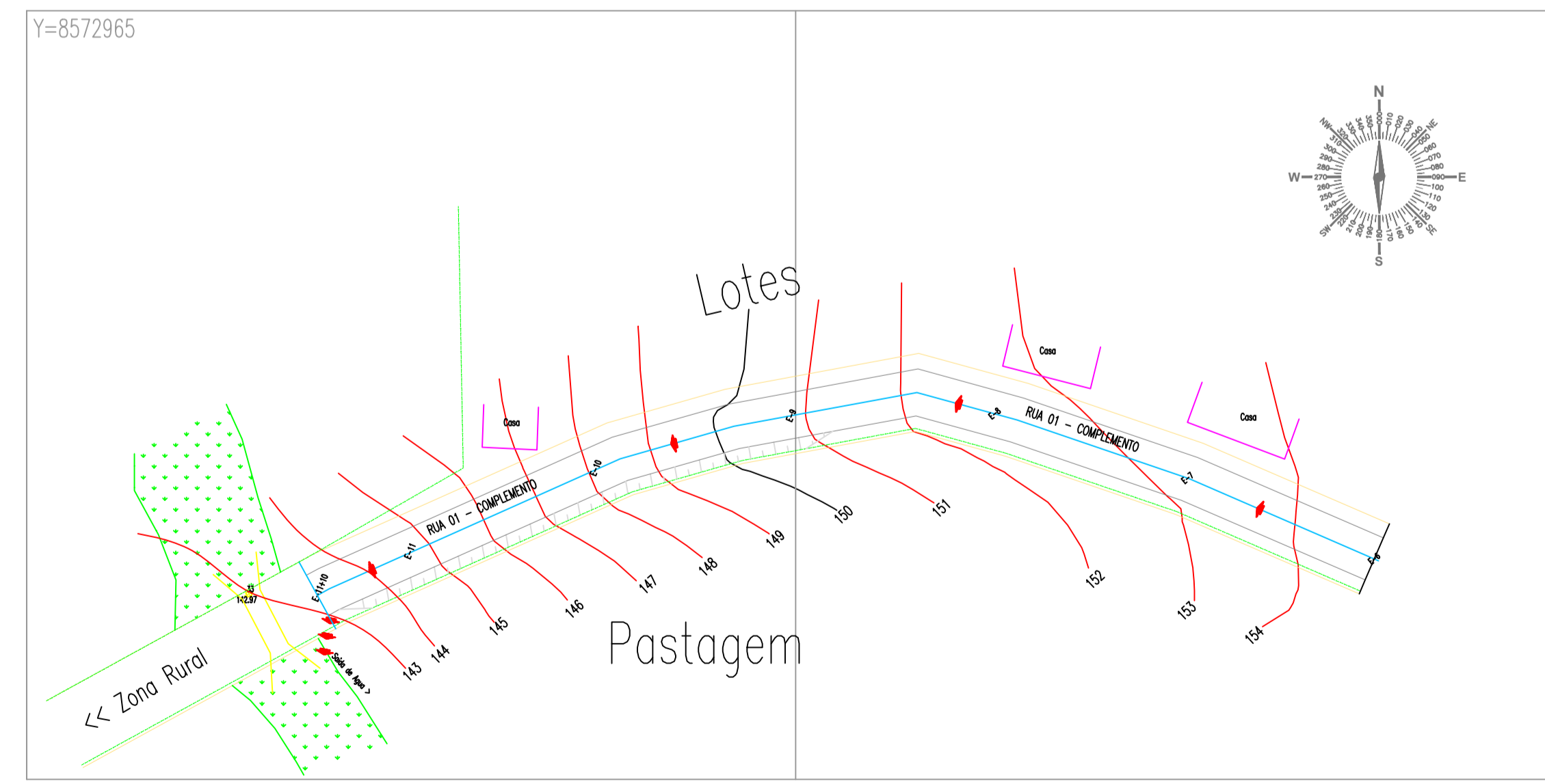

RUA ADOLFO DOS SANTOS
ESC 1:500

U.T.M E-0		U.T.M E-1	
X=	Y=	X=	Y=
CONVENÇÕES			
REDE ELÉTRICA			
	REDE ELÉTRICA		
RUA CALÇADA			
	RUA CALÇADA		
	PASSEIO		
	PAVIMENTAÇÃO		
	FERRADURA		
	BURDEBA		
	ADUTORA		
	MEIO FIO		
	ESTRADA		
	ÁRVORE		
	ESGOTO		
	CERCA		
	PONTE		
	POSTE		
	CASA		
	CAIXA DE ESGOTO		

ESTADO DA BAHIA
PREFEITURA MUNICIPAL DE DOM MACEDO COSTA
 CNPJ: 13.827.019/0001-58
 Praça Cônego José Lourenço, s/nº, Centro
 CEP: 44.560-000 Fone/Fax: (75)3648-2169
 E-mail: prefeituradommacedocosta@gmail.com

PROJETO DE PAVIMENTAÇÃO SALDO REMANESCENTE

GESTOR: Egnaldo Piton Moura

RESPONSÁVEL TÉCNICO:
 Gabriel Coelho Andrade - Engenheiro Civil - CREA-BA 051865452-4

LOCAL:
 VIAS PÚBLICAS URBANAS

ASSUNTO:
 LEVANTAMENTO PLANIALTIMÉTRICO CADASTRAL
 SALDO REMANESCENTE

DATA: DEZEMBRO DE 2020	ESCALA: 1:500	Número da prancha: 03/06
----------------------------------	-------------------------	---